



CONGRESSO NAZIONALE  
FIMMG-METIS 2025

# PROGRAMMA

## Unico e Multiplo

Il ruolo della medicina  
di famiglia come faro  
della salute nel mare  
della complessità  
dell'assistenza  
territoriale

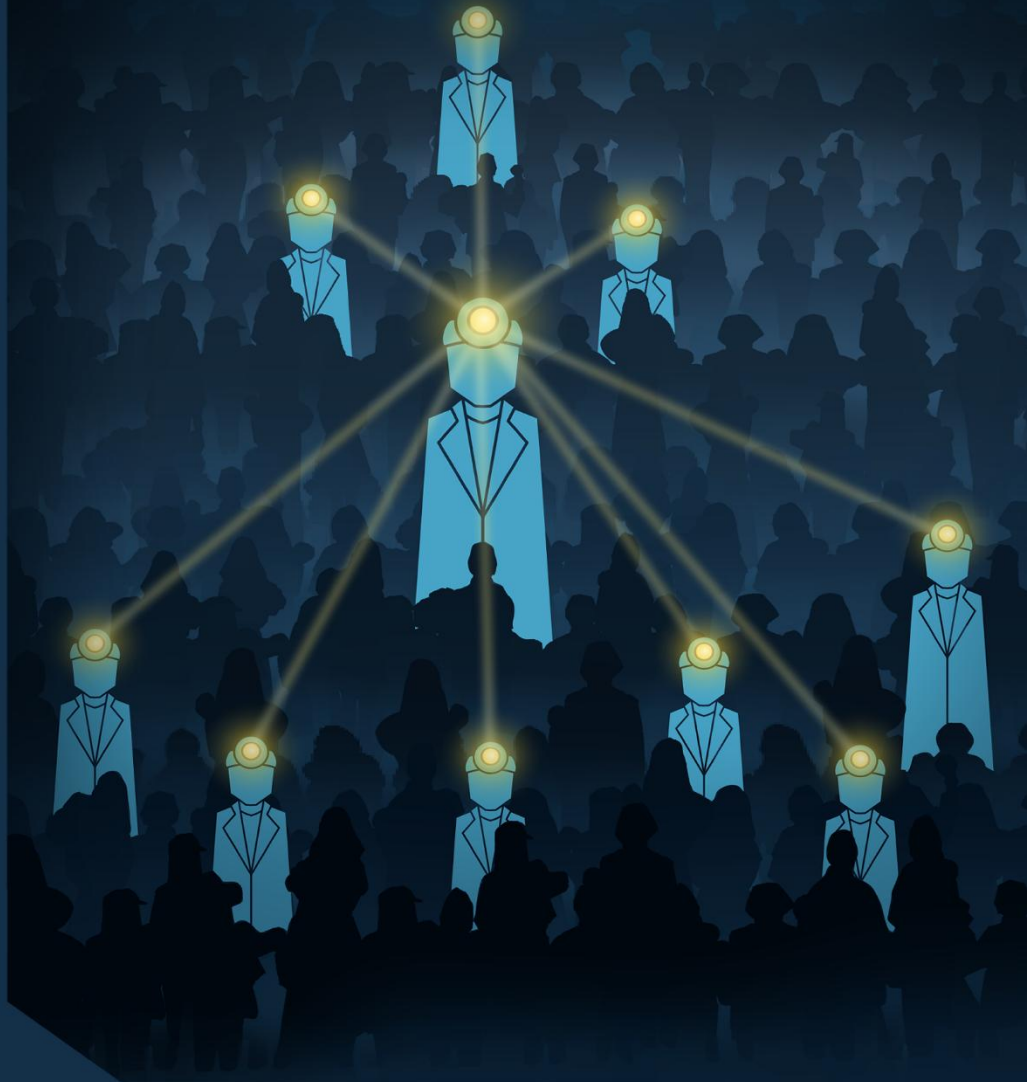

RESIDENZIALE e  
VIDEOCONFERENZA

6 Ottobre 2025  
11 Ottobre 2025

FAD ASINCRONE

20 Ottobre 2025  
20 Novembre 2025

VOITanka Village  
Villasimius, Cagliari



CONGRESSO NAZIONALE  
FIMMG-METIS

# Unico e Multiplo

Il ruolo della medicina di famiglia  
come faro della salute nel mare  
della complessità dell'assistenza territoriale



CONGRESSO NAZIONALE  
FIMMG-METIS



Unico e  
Multiplo

Il ruolo della medicina di famiglia  
come faro della salute nel mare  
della complessità dell'assistenza territoriale



CONGRESSO NAZIONALE  
FIMMG-METIS

# Unico e Multiplo

Il ruolo della medicina di famiglia  
come faro della salute nel mare  
della complessità dell'assistenza territoriale



# SESSIONE PLENARIA

6 Ottobre 2025  
*Lunedì*

CONGRESSO NAZIONALE  
FIMMG-METIS

09.00-11.00

ECM 247-456002

RESIDENZIALE – VIDEOCONFERENZA

APERTURA DEL CONGRESSO

Giacomo Caudo

Silvestro Scotti

PRESENTAZIONE DEL CONGRESSO

Malek Mediatì

Tommasa Maio

SALUTO DELLE AUTORITÀ

Armando Bartolazzi, Gianluca Dessì, Emilio Montaldo, Umberto

Antonio Nevisco

PREMIO MARIO BONI

11.00-13.00

Tavola rotonda

LA MEDICINA GENERALE DEL NOSTRO FUTURO. I MEDICI DEL  
MILLENNIO PRESENTANO LA LORO PROPOSTA PER I PROSSIMI  
TRENTA ANNI DI PROFESSIONE

Moderatori:

Alessandro Dabbene, Noemi Lopes

Relatori: Daniela Atzeni, Francesco Baffa, Sebastiano Bianchi,  
Carmine Cecola, Mirene Anna Luciani

1

Unico e  
Multiplo

Il ruolo della medicina di famiglia  
come faro della salute nel mare  
della complessità dell'assistenza territoriale



# SESSIONI PARALLELE

Laboratori, Seminari e Workshop, Tavole rotonde

6 Ottobre 2025  
Lunedì

CONGRESSO NAZIONALE  
FIMMG-METIS

14.00-15.00

## LABORATORIO PRATICO DI ELETTROCARDIOGRAFIA PER IL MEDICO DI FAMIGLIA- DALLA TEORIA ALLA PRATICA: QUANDO L'ECG FA LA DIFFERENZA

247-456261 ED 1 RESIDENZIALE

CREDITI ECM 1.3 - ACCREDITATO PER 15 PARTECIPANTI  
CON IL CONTRIBUTO NON CONDIZIONANTE DI QUIVER

14.00

Come funziona l'elettrocardiografo e quale uso in Medicina Generale -  
*Alessandra Taraschi, Federico Stroppiana*

14.10

Parte teorico-pratica: posizionamento e gestione - *Alessandra Taraschi, Federico Stroppiana*

15.00

Chiusura dell'evento

14.00-15.00

## LABORATORIO PRATICO DI CATETERISMO- GESTIRE IL CATETERE VESCICALE NELLO STUDIO DEL MMG È POSSIBILE!

247-456252 ED 1 RESIDENZIALE

CREDITI ECM 1.3 - ACCREDITATO PER 10 PARTECIPANTI

14.00

Cateteri: varie tipologie per ogni necessità - *Angelo Di Santo*

14.10

Parte teorico-pratica: posizionamento e gestione - *Angelo Di Santo*

15.00

Chiusura dell'evento

2

# Unico e Multiplo

Il ruolo della medicina di famiglia  
come faro della salute nel mare  
della complessità dell'assistenza territoriale



# SESSIONI PARALLELE

Laboratori, Seminari e Workshop, Tavole rotonde

6 Ottobre 2025  
Lunedì

CONGRESSO NAZIONALE  
FIMMG-METIS

15.00-17.00

PROGETTO CLINICAL SKILLS COMPETITION - RICONOSCERE PER CURARE: APPROCCIO DIAGNOSTICO-TERAPEUTICO ALLE INFEZIONI RESPIRATORIE ACUTE

247-456006 ED 1 RESIDENZIALE

CREDITI ECM 2 - ACCREDITATO PER 40 PARTECIPANTI

TAVOLA ROTONDA

Intervengono: *Aldo Mozzone, Franco Lupano, Andrea Pizzini*

15.00-17.00

PERCORSO SIMPEV PER UN AMBULATORIO DEGLI STILI DI VITA. PREVENZIONE E APPROPRIATEZZA NELLA CURA DEL TUMORE ALLA PROSTATA: UN'OPPORTUNITÀ PER I PAZIENTI E PER IL SSN

247- 456014 ED 1 RESIDENZIALE – VIDEOCONFERENZA

CREDITI ECM 2 - ACCREDITATO PER 30 PARTECIPANTI

15.00

Introduzione - *Angelo Di Santo*

15.10

Epidemiologia e fattori di rischio: è possibile fare prevenzione nei nostri studi medici? - *Monica Liberale*

15.30

Dottore ho il PSA alto!" - Cosa faresti? Ipotesi diagnostiche interattive - *Angelo Di Santo*

15.50

C'è tumore e tumore... Chi va operato e perché? - *Giuseppina Romano*

16.10

Dottore ho paura: cosa mi succederà dopo l'intervento? Che controlli e quali terapie dovrò seguire? - *Giuseppina Romano, Angelo Di Santo, Monica Liberale*

16.30

Discussione d'aula e Take-home message

17.00

Chiusura lavori

3

Unico e  
Multiplo

Il ruolo della medicina di famiglia  
come faro della salute nel mare  
della complessità dell'assistenza territoriale



# SESSIONI PARALLELE

Laboratori, Seminari e Workshop, Tavole rotonde

6 Ottobre 2025  
Lunedì

CONGRESSO NAZIONALE  
FIMMG-METIS

15.00-17.00

## APPROPRIATEZZA NELLA GESTIONE DEL DOLORE CRONICO E GOVERNANCE DEL MMG

247- 456677 ED 1 RESIDENZIALE – VIDEOCONFERENZA

CREDITI ECM 2 - ACCREDITATO PER 30 PARTECIPANTI

CON IL CONTRIBUTO NON CONDIZIONANTE DI ANGELINI PHARMA

Moderatore: *Nicola Calabrese*

15.00

Epidemiologia del Dolore in Medicina Generale- *Francesco Salamone*

15.20

Approccio al paziente con dolore nel setting della MG- *Francesco Salamone*

15.50

Le basi neurofisiologiche del dolore- *Francesco Salamone*

16.10

Algoritmo per tipizzazione e trattamento- *Paolo Misericordia*

16.40

Dolore cronico e nuovi modelli organizzativi (AFT – telemedicina) – *Guido Santini*

17.00

Chiusura lavori

17.30-19.30

## UNA NUOVA RIVOLUZIONE DELLA NOTA AIFA 100: È TEMPO DI AGIRE

247-456018 ED 1 RESIDENZIALE – VIDEOCONFERENZA

CREDITI ECM 2 - ACCREDITATO PER 30 PARTECIPANTI

CON IL CONTRIBUTO NON CONDIZIONANTE DI ASTRAZENECA

17.30

Introduzione ed obiettivi del Corso – *Andrea Pizzini*

17.40

Le sfide nella gestione del Diabete di Tipo 2- *Marina Battaglia*

18.00

Le opzioni terapeutiche dopo la Nota AIFA 100 e le novità sugli SGLT2i – *Andrea Pizzini, Marina Battaglia*

18.40

Le nuove modalità di prescrizione degli SGLT2i: casi clinici di esempio - *Andrea Pizzini*

19.10

Question time e conclusioni

19.30

Chiusura dei lavori

4

# Unico e Multiplo

Il ruolo della medicina di famiglia  
come faro della salute nel mare  
della complessità dell'assistenza territoriale



# SESSIONI PARALLELE

Laboratori, Seminari e Workshop, Tavole rotonde

6 Ottobre 2025  
Lunedì

CONGRESSO NAZIONALE  
FIMMG-METIS

17.30-19.30

## PERCORSO SIMPESV PER UN AMBULATORIO DEGLI STILI DI VITA. COME COSTRUIRE E VALUTARE UN PROGETTO DI RICERCA SULLE DISLIPIDEMIE

247-456022 ED 1 RESIDENZIALE – VIDEOCONFERENZA

CREDITI ECM 2 - ACCREDITATO PER 30 PARTECIPANTI

CON IL CONTRIBUTO NON CONDIZIONANTE DI NOVARTIS

Moderatore: *Daniela Livadiotti*

17.30

Introduzione ed obiettivi - *Antonella Galli*

17.40

La Ricerca Scientifica (di base, applicata, clinica, trasversale, retrospettiva, osservazionale) - *Antonella Galli*

18.00

Aspetti metodologici della ricerca: disegno, obiettivi e criticità - *Carlo Tomino*

18.20

Come leggere e valutare un protocollo di ricerca sul tema delle dislipidemie. Discussione d'aula - *Antonella Galli, Francesca Gatti, Gianmarco Marrocco, Carlo Tomino*

19.30

Chiusura dei lavori

17.30-19.30

## SCUOLA NAZIONALE DI VACCINOLOGIA IN MG - LE VACCINAZIONI NEL PAZIENTE COMPLESSO: INQUADRAMENTO DEL PROBLEMA E CASI CLINICI. FOCUS SU VACCINAZIONE ANTI HERPES ZOSTER

247- 456683 ED 1 RESIDENZIALE – VIDEOCONFERENZA

CREDITI ECM 2.6 ACCREDITATO PER 50 PARTECIPANTI

17.30

Introduzione - *Elisabetta Alti*

17.35

Quiziamo

17.55

Aggiornamenti in tema di vaccinazione anti Herpes Zoster- *Andrea Orsi*

18.25

Paziente multimorbido. Bisogno di prevenzione attraverso casi clinici - coinvolgimento dei partecipanti con utilizzo cartoncini con codice colore - *Elisabetta Alti, Anna Pistoni*

19.15

Question time - *Tutti i docenti*

19.30

Chiusura dei lavori

5

# Unico e Multiplo

Il ruolo della medicina di famiglia  
come faro della salute nel mare  
della complessità dell'assistenza territoriale



# SESSIONI PARALLELE

Laboratori, Seminari e Workshop, Tavole rotonde

**6** Ottobre 2025  
**Lunedì**

CONGRESSO NAZIONALE  
FIMMG-METIS

**19.30-20.45**

**L'ESPERTO RISPONDE: ACCESSO AL CREDITO AGEVOLATO**

**247-456764 ED 1 RESIDENZIALE – VIDEOCONFERENZA**

*CREDITI ECM 1 - ACCREDITATO PER 50 PARTECIPANTI*

TAVOLA ROTONDA

Relatore: *Pietro Scalera, Ezio Maria Reggiani*

6

**Unico e  
Multiplo**

Il ruolo della medicina di famiglia  
come faro della salute nel mare  
della complessità dell'assistenza territoriale



# SESSIONE PLENARIA

7 Ottobre 2025  
*Martedì*

CONGRESSO NAZIONALE  
FIMMG-METIS

10.00-13.00

ECM 247-456002

RESIDENZIALE – VIDEOCONFERENZA

Tavola rotonda

AFT E RUOLO UNICO... READY FOR ACTION!

Moderatori:

Alessandro Dabbene, Fiorenzo Corti

Relatori:

Valerio Di Giannantonio, Federico Gelli, Lolita Gallo, Paolo Misericordia, Vito Montanaro, Stefania Orecchia, Luigi Sparano, Gennaro Volpe

7

## Unico e Multiplo

Il ruolo della medicina di famiglia  
come faro della salute nel mare  
della complessità dell'assistenza territoriale



# SESSIONI PARALLELE

Laboratori, Seminari e Workshop, Tavole rotonde

**7** Ottobre 2025  
**Martedì**

CONGRESSO NAZIONALE  
FIMMG-METIS

**14.00-15.00**

**LABORATORIO PRATICO DI SPIROMETRIA IN MEDICINA GENERALE**  
**247-456505 ED 1 RESIDENZIALE**  
*CREDITI ECM 1.3 - ACCREDITATO PER 10 PARTECIPANTI*  
*CON IL CONTRIBUTO NON CONDIZIONANTE DI MENARINI*

14.00

Introduzione - *Marzio Uberti*

14.20

Parte teorico pratica: esecuzione e refertazione spirometrie - *Marzio Uberti, Maria Grazia Oliveri, Fabio Valente*

15.00

Chiusura dell'evento

**14.00-15.00**

**LABORATORIO PRATICO DI CATETERISMO- GESTIRE IL CATETERE VESCICALE NELLO STUDIO DEL MMG È POSSIBILE!**  
**247-456252 ED 2 RESIDENZIALE**  
*CREDITI ECM 1.3 - ACCREDITATO PER 10 PARTECIPANTI*

14.00

Cateteri: varie tipologie per ogni necessità - *Angelo Di Santo*

14.10

Parte teorico-pratica: posizionamento e gestione - *Angelo Di Santo*

15.00

Chiusura dell'evento

**Unico e  
Multiplo**

Il ruolo della medicina di famiglia  
come faro della salute nel mare  
della complessità dell'assistenza territoriale



# SESSIONI PARALLELE

Laboratori, Seminari e Workshop, Tavole rotonde

7 Ottobre 2025  
Martedì

CONGRESSO NAZIONALE  
FIMMG-METIS

15.00-17.00

**PROGETTO CLINICAL SKILLS COMPETITION - DIABETE TIPO 2: OLTRE LA GLICEMIA, DENTRO LA COMPLESSITÀ. IL RUOLO CENTRALE DELLA MEDICINA GENERALE**

247-456030 ED 1 RESIDENZIALE – VIDEOCONFERENZA

CREDITI ECM 2 - ACCREDITATO PER 40 PARTECIPANTI

CON IL CONTRIBUTO NON CONDIZIONANTE DI LABORATORI GUIDOTTI

TAVOLA ROTONDA

Intervengono:

*Aldo Mozzone, Franco Lupano, Andrea Pizzini*

15.00-17.00

**PERCORSO SIMPELV PER UN AMBULATORIO DEGLI STILI DI VITA. SARCOPENIA: COSA PUO' FARE IL MEDICO DI MEDICINA GENERALE NELLA PREVENZIONE, DIAGNOSI E CURA**

247-456067 ED 1 RESIDENZIALE- VIDEOCONFERENZA

CREDITI ECM 2 - ACCREDITATO PER 50 PARTECIPANTI

CON IL CONTRIBUTO NON CONDIZIONANTE ABIOGEN

Moderatore: *Giuseppe Nicodemo Bombardiere*

15.00

Introduzione e obiettivi del Corso - *Francesca Taormina*

15.10

Il ruolo del Medico di Medicina Generale nella prevenzione e nel riconoscimento precoce della sarcopenia - *Daniela Livadiotti*

15.40

Approccio nutrizionale alla sarcopenia: indicazioni pratiche per il territorio-  
*Lorenzo Maria Donini*

16.10

La gestione territoriale della sarcopenia: interventi pratici e multidisciplinari-  
*Francesca Taormina*

16.40

Discussione di casi clinici e confronto con i partecipanti

17.00

Chiusura dell'evento

9

Unico e  
Multiplo

Il ruolo della medicina di famiglia  
come faro della salute nel mare  
della complessità dell'assistenza territoriale



# SESSIONI PARALLELE

Laboratori, Seminari e Workshop, Tavole rotonde

7 Ottobre 2025  
Martedì

CONGRESSO NAZIONALE  
FIMMG-METIS

15.00-17.00

## EMICRANIA: LE NOVITÀ PER QUELLO CHE NON È UN SEMPLICE MAL DI TESTA

247-456039 ED 1 RESIDENZIALE- VIDEOCONFERENZA  
CREDITI ECM 2 - ACCREDITATO PER 30 PARTECIPANTI  
CON IL CONTRIBUTO NON CONDIZIONANTE DI PFIZER

- 15.00 Introduzione al tema- *Alessandra Taraschi*
- 15.10 Eemicrania non un semplice mal testa – *Simone Braca*
- 15.30 Inquadramento del paziente e diagnosi differenziale- *Maria Albanese*
- 15.50 Question time
- 16.05 Standard of care, trattamenti farmacologici e novità- *Simone Braca*
- 16.25 Gestione dei nuovi farmaci sull'emicrania nel setting della medicina generale - *Alessandra Taraschi, Maria Albanese*
- 16.45 Question time
- 17.00 Chiusura dei lavori

17.30-19.30

## FRONTIERE DELL'INTELLIGENZA ARTIFICIALE: RIVOLUZIONARE LA CURA DEL PAZIENTE NELL'ERA DIGITALE. L'ESEMPIO DELLA DISLIPIDEMIA NEL PAZIENTE COMPLESSO IN MG

247- 456049 ED 1 RESIDENZIALE – VIDEOCONFERENZA  
CREDITI ECM 2 - ACCREDITATO PER 50 PARTECIPANTI  
CON IL CONTRIBUTO NON CONDIZIONANTE DI MENARINI

- 17.30 L'Intelligenza Artificiale: Prospettive e Applicazioni - *Fabio Di Bello*
- 18.00 Intelligenza Artificiale in Medicina Generale - *Daniele Angioni*
- 18.30 Risoluzione casi clinici con supporto dell'AI: le dislipidemie come esempio di complessità in Medicina Generale - *Andrea Pizzini, Daniele Angioni*
- 19.00 Question Time e Conclusioni
- 19.30 Chiusura evento

10

Unico e  
Multiplo

Il ruolo della medicina di famiglia  
come faro della salute nel mare  
della complessità dell'assistenza territoriale



# SESSIONI PARALLELE

Laboratori, Seminari e Workshop, Tavole rotonde

7 Ottobre 2025  
Martedì

CONGRESSO NAZIONALE  
FIMMG-METIS

17.30-19.30

## SCUOLA NAZIONALE DI VACCINOLOGIA IN MEDICINA GENERALE LE INFEZIONI RESPIRATORIE: E SE FOSSE RSV? DALLA DIAGNOSI ALLA PREVENZIONE VACCINALE

247-456740 ED 1 RESIDENZIALE – VIDEOCONFERENZA

CREDITI ECM 2.6 - ACCREDITATO PER 50 PARTECIPANTI

CON IL CONTRIBUTO NON CONDIZIONANTE DI PFIZER E GSK

17.30

Introduzione- *Francesca Manzieri*

17.35

La vaccinazione anti RSV: gli strumenti a disposizione - *Paolo Bonanni*

17.55

Quizziamo - *Doriana Bertazzo, Francesca Manzieri*

18.35

La vaccinazione RSV della donna in gravidanza: evidenze di sicurezza e immunogenicità- *Paolo Bonanni*

18.55

Il counseling vaccinale e il consenso informato nelle vaccinazioni del paziente anziano con deficit cognitivi: come gestirli nelle co-somministrazioni? - *Francesca Manzieri*

19.15

Question time *Tutti i Docenti*

19.30

Chiusura dei lavori

11

# Unico e Multiplo

Il ruolo della medicina di famiglia  
come faro della salute nel mare  
della complessità dell'assistenza territoriale



# SESSIONI PARALLELE

Laboratori, Seminari e Workshop, Tavole rotonde

7 Ottobre 2025  
Martedì

CONGRESSO NAZIONALE  
FIMMG-METIS

17.30-19.30

PERCORSO SIMPESV PER UN AMBULATORIO DEGLI STILI DI VITA.  
OTTIMIZZAZIONE DEL PERCORSO DIAGNOSTICO TERAPEUTICO  
OSPEDALE TERRITORIO NEI PAZIENTI A RISCHIO CV  
2247-456054 ED 1 RESIDENZIALE- VIDEOCONFERENZA  
CREDITI ECM 2 - ACCREDITATO PER 30 PARTECIPANTI  
CON IL CONTRIBUTO NON CONDIZIONANTE DI DAIICHI SANKYO

Moderatore: *Ivan Carrara*

17.30

Introduzione e obiettivi - *Giuseppe Nicodemo Bombardiere*

17.40

I principali fattori di rischio CV. Rischio Residuo. Sono tutti individuabili nell'Ambulatorio del MMG? - *Francesco Baffa*

18.00

Quale è il contributo dello specialista nella gestione del paziente a rischio CV - *Daniele Pastori*

18.40

Cosa serve per far collaborare il MMG con lo specialista nella gestione del paziente a rischio CV? Perché no un Algoritmo gestionale condiviso? - *Giuseppe Nicodemo Bombardiere*

19.00

Casi Clinici di collaborazione MMG-Specialista - *Francesco Baffa, Giuseppe Nicodemo Bombardiere, Daniele Pastori*

19.30

Chiusura dei lavori

19.30-20.45

L'ESPERTO RISPONDE: GESTIONE, MITIGAZIONE E  
TRASFERIMENTO DEI RISCHI ASSICURABILI. ASPETTI PRATICI E  
GIURIDICI

247-456059 ED 1 RESIDENZIALE – VIDEOCONFERENZA  
CREDITI ECM 1.3 - ACCREDITATO PER 50 PARTECIPANTI

TAVOLA ROTONDA

Relatori: *Vincenzo Barrasso, Stefano Gargani*

12

# Unico e Multiplo

Il ruolo della medicina di famiglia  
come faro della salute nel mare  
della complessità dell'assistenza territoriale



# SESSIONE PLENARIA

8 Ottobre 2025  
*Mercoledì*

CONGRESSO NAZIONALE  
FIMMG-METIS

9.30-11.00

ECM 247-456002

RESIDENZIALE – VIDEOCONFERENZA

Tavola rotonda

LE NUOVE POLITICHE DEL FARMACO TRA INNOVAZIONE, CONTROLLO E SOSTENIBILITÀ NELLA CURA DELLE PATOLOGIE CRONICO-DEGENERATIVE (patologie cardiologiche, patologie cardiocerebrovascolari, patologie endocrine e metaboliche, patologie respiratorie, patologie neoplastiche, patologie neurologiche e neurodegenerative, patologie reumatiche, patologie dermatologiche, patologie urologiche, dolore)

Moderatori:

Walter Marrocco, Roberto Venesia

Relatori:

Claudia Aiello, Stefano Collatina, Lucia Fornai, Anna Lisa Mandorino, Paola Rossi, Pierluigi Russo

11.00-13.00

Tavola rotonda

L'EVOLUZIONE DELL'ACN TRA LEGGI DI RIFORMA TERRITORIALE, PROGETTI EUROPEI E DECRETI ATTUATIVI DEL MINISTERO

Moderatori:

Carlo Curatola, Noemi Lopes

Relatori:

Paolo Cannas, Marco Caroli, Simone Gradellini, Paolo Petralia, Maurizio Sacconi

13

Unico e  
Multiplo

Il ruolo della medicina di famiglia  
come faro della salute nel mare  
della complessità dell'assistenza territoriale



# SESSIONE PLENARIA

8 Ottobre 2025  
*Mercoledì*

CONGRESSO NAZIONALE  
FIMMG-METIS

15.00

## SESSIONE ISTITUZIONALE

*Fuori accreditamento ecm*

Saluti

Filippo Anelli, Presidente FNOMCeO

Alberto Oliveti, Presidente Fondazione ENPAM

Robert Nisticò, Presidente AIFA (in videocollegamento)

Intervento dei rappresentanti istituzionali nazionali e regionali:

Orazio Schillaci, Ministro della Salute (video messaggio)

Massimiliano Fedriga, Presidente Conferenza delle Regioni e delle Province autonome (video messaggio)

Massimo Fabi, Coordinatore Commissione Salute Conferenza delle Regioni e delle Province autonome (in videocollegamento)

Riccardo Riccardi, Assessore alla salute, politiche sociali e disabilità, delegato alla Protezione Civile, Regione Friuli-Venezia Giulia

Marco Alparone, Presidente del Comitato di Settore Regioni-Sanità

RELAZIONE DEL SEGRETARIO GENERALE NAZIONALE FIMMG,  
SILVESTRO SCOTTI

14

Unico e  
Multiplo

Il ruolo della medicina di famiglia  
come faro della salute nel mare  
della complessità dell'assistenza territoriale



## SESSIONI PARALLELE

Laboratori, Seminari e Workshop, Tavole rotonde

**8** Ottobre 2025  
**Mercoledì**

CONGRESSO NAZIONALE  
FIMMG-METIS

**19.00-20.30**

**L'ESPERTO RISPONDE: AGGIORNAMENTI IN AMBITO FISCALE  
RELATIVI ALL'ATTIVITÀ DI MEDICO DI MEDICINA GENERALE**

**247-456104 ED 1 RESIDENZIALE – VIDEOCONFERENZA**

*CREDITI ECM 1 - ACCREDITATO PER 50 PARTECIPANTI*

TAVOLA ROTONDA

Relatori: *Maurizio Di Marcotullio, Dario Festa, Stefano Rigo*

15

# Unico e Multiplo

Il ruolo della medicina di famiglia  
come faro della salute nel mare  
della complessità dell'assistenza territoriale



# SESSIONE PLENARIA

9 Ottobre 2025  
*Giovedì*

CONGRESSO NAZIONALE  
FIMMG-METIS

10.00-13.00

ECM 247-456002

RESIDENZIALE – VIDEOCONFERENZA

Tavola rotonda

ACN 5.0: FASCICOLO SANITARIO ELETTRONICO, PATIENT SUMMARY, TELEMEDICINA, INTELLIGENZA ARTIFICIALE

Moderatori:

Nicola Calabrese, Paolo Misericordia

Relatori:

Filippo Anelli, Alice Borghini, Alessio Butti, Maria Immacolata Cammarota, Americo Cicchetti, Luca Cinquepalmi, Emanuele Frontoni, Achille Iachino, Mauro Moruzzi

17.30

Consiglio Generale Nazionale FIMMG

*Sessione fuori accreditamento*

16

Unico e  
Multiplo

Il ruolo della medicina di famiglia  
come faro della salute nel mare  
della complessità dell'assistenza territoriale



# SESSIONI PARALLELE

Laboratori, Seminari e Workshop, Tavole rotonde

9 Ottobre 2025  
Giovedì

CONGRESSO NAZIONALE  
FIMMG-METIS

14.00-15.00

## LABORATORIO PRATICO DI SPIROMETRIA IN MEDICINA GENERALE 247-456505 ED 2 RESIDENZIALE

CREDITI ECM 1.3 - ACCREDITATO PER 10 PARTECIPANTI  
CON IL CONTRIBUTO NON CONDIZIONANTE DI MENARINI

14.00

Introduzione - *Marzio Uberti*

14.20

Parte teorico pratica: esecuzione e refertazione spirometrie - *Marzio Uberti, Maria Grazia Oliveri, Fabio Valente*

15.00

Chiusura dell'evento

14.00-15.00

## LABORATORIO PRATICO DI ELETTROCARDIOGRAFIA PER IL MEDICO DI FAMIGLIA- DALLA TEORIA ALLA PRATICA: QUANDO L'ECG FA LA DIFFERENZA

247-456261 ED 2 RESIDENZIALE  
CREDITI ECM 1.3 - ACCREDITATO PER 15 PARTECIPANTI  
CON IL CONTRIBUTO NON CONDIZIONANTE DI QUIVER

14.00

Come funziona l'elettrocardiografo e quale uso in Medicina Generale -  
*Alessandra Taraschi, Federico Stroppiana*

14.10

Parte teorico-pratica: posizionamento e gestione - *Alessandra Taraschi, Federico Stroppiana*

15.00

Chiusura dell'evento

17

# Unico e Multiplo

Il ruolo della medicina di famiglia  
come faro della salute nel mare  
della complessità dell'assistenza territoriale



# SESSIONI PARALLELE

Laboratori, Seminari e Workshop, Tavole rotonde

9 Ottobre 2025  
Giovedì

CONGRESSO NAZIONALE  
FIMMG-METIS

15.00-17.00

## PROGETTO CLINICAL SKILLS COMPETITION - IL RISCHIO CARDIOVASCOLARE NELLA MULTIMORBILITÀ: NUOVE SFIDE PER LA MEDICINA DI FAMIGLIA

247-456075 ED 1 RESIDENZIALE

CREDITI ECM 2 - ACCREDITATO PER 40 PARTECIPANTI

CON IL CONTRIBUTO NON CONDIZIONANTE DI LABORATORI GUIDOTTI

TAVOLA ROTONDA

Intervengono: *Aldo Mozzone, Franco Lupano, Andrea Pizzini*

15.00-17.00

## SCUOLA NAZIONALE DI VACCINOLOGIA IN MEDICINA GENERALE- NUOVE OPPORTUNITÀ PER L'IMMUNIZZAZIONE ATTIVA DELL'ADULTO E ANZIANO: LA VACCINAZIONE ANTIPNEUMOCOCCICA DI PRECISIONE

247- 456761 ED 1 RESIDENZIALE – VIDEOCONFERENZA

CREDITI ECM 2.6 - ACCREDITATO PER 50 PARTECIPANTI

CON IL CONTRIBUTO NON CONDIZIONANTE DI MSD

15.00

Introduzione- *Elisabetta Alti*

15.05

L'impatto della malattia pneumococcica nella popolazione adulta – *Giancarlo Icardi*

15.25

Le coperture vaccinali antipneumococciche nell'adulto: raccomandazioni e obiettivi- *Giovanni Riganti*

15.45

Evidenze di sicurezza e immunogenicità del vaccino antipneumococcico - *Giancarlo Icardi*

16.05

Question time - *Tutti i docenti*

16.15

La voce dei pazienti. Testimonianze raccolte dall'associazione nazionale pazienti "Respiriamo Insieme" – *Rosalia Simona Barbaglia*

16.35

L'offerta vaccinale antipneumococcica negli studi dei MMG: modelli organizzativi - *Elisabetta Alti*

16.55

Question time - *Tutti i docenti*

17.00

Chiusura dell'evento

18

# Unico e Multiplo

Il ruolo della medicina di famiglia  
come faro della salute nel mare  
della complessità dell'assistenza territoriale



# SESSIONI PARALLELE

Laboratori, Seminari e Workshop, Tavole rotonde

9 Ottobre 2025  
Giovedì

CONGRESSO NAZIONALE  
FIMMG-METIS

15.00-17.00

**PERCORSO SIMPESV PER UN AMBULATORIO DEGLI STILI DI VITA.  
GESTIONE OLISTICA DEL PAZIENTE A RISCHIO CARDIOVASCOLARE  
ALLA LUCE DELLE NUOVE EVIDENZE SCIENTIFICHE**

247-456498 ED 1 RESIDENZIALE – VIDEOCONFERENZA

CREDITI ECM 2 - ACCREDITATO PER 30 PARTECIPANTI

CON IL CONTRIBUTO NON CONDIZIONANTE DI SERVIER

15.00

Introduzione ed obiettivi del Corso - *Giuseppe Nicodemo Bombardiere*

15.10

Insufficienza venosa cronica, Patologia arteriosa periferica, rischio cardiovascolare e mortalità - *Alberto Froio*

15.50

Segni e sintomi distintivi per diagnosticare l'arteriopatia periferica vs la malattia venosa cronica nel contesto dell'Ambulatorio del MMG - *Giuseppe Nicodemo Bombardiere*

16.20

Controllo ed Aderenza: i cardini per una gestione efficace del paziente a rischio cardiovascolare in MG - *Matteo Cavallari*

16.50

Discussione d'aula finale sui temi trattati - *Tutti i Docenti*

17.00

Chiusura dell'evento

19

Unico e  
Multiplo

Il ruolo della medicina di famiglia  
come faro della salute nel mare  
della complessità dell'assistenza territoriale



# SESSIONE PLENARIA

**10** Ottobre 2025  
*Venerdì*

CONGRESSO NAZIONALE  
FIMMG-METIS

**10.00-13.00**

ECM 247-456002

RESIDENZIALE – VIDEOCONFERENZA

Tavola rotonda

**EDUCARE, SOSTENERE, AGIRE: IL MMG PROTAGONISTA NELLA LOTTA ALL'ANTIBIOTICO-RESISTENZA**

Moderatori:

**Walter Marrocco, Alessandra Taraschi**

Relatori:

**Valeria Fava, Giovanna Laurendi, Alessio Nardini, Marco Tinelli**

Intervento del Presidente Commissione Affari sociali, sanità, lavoro pubblico e privato, previdenza sociale,  
**Sen. Francesco Zaffini**

Intervento del Segretario Generale Nazionale FIMMG,  
**Silvestro Scotti**

Tavola rotonda

**LA SFIDA DELLA PREVENZIONE VACCINALE: CONIUGARE EFFICACIA, EFFICIENZA, INNOVAZIONE ED EQUITÀ**

Moderatore:

**Tommasa Maio**

Relatori:

**Maria Adelaide Bottaro, Eugenio Di Brino, Valeria Fava**

20

**Unico e  
Multiplo**

Il ruolo della medicina di famiglia  
come faro della salute nel mare  
della complessità dell'assistenza territoriale



# SESSIONE PLENARIA

**10** Ottobre 2025  
*Venerdì*

CONGRESSO NAZIONALE  
FIMMG-METIS

**17.30**

Tavola rotonda

IL RUOLO UNICO DELLA MEDICINA GENERALE: VIAGGIO TRA REGIONI. LA ROAD MAP APPLICATIVA TRA PRINCIPI, ACCORDI E MODELLI ORGANIZZATIVI

*Sessione fuori accreditamento*

Intervengono:

Claudio Cappelli, Andrea Gonella, Tommasa Maio, Alessandro Rubino, Cesare Scola, Giuseppe Tartaglione

21

**Unico e  
Multiplo**

Il ruolo della medicina di famiglia  
come faro della salute nel mare  
della complessità dell'assistenza territoriale



# SESSIONI PARALLELE

Laboratori, Seminari e Workshop, Tavole rotonde

**10** Ottobre 2025  
**Venerdì**

CONGRESSO NAZIONALE  
FIMMG-METIS

**14.00-15.00**

## LABORATORIO PRATICO DI SPIROMETRIA IN MEDICINA GENERALE 247-456505 ED 3 RESIDENZIALE

*CREDITI ECM 1.3 - ACCREDITATO PER 10 PARTECIPANTI  
CON IL CONTRIBUTO NON CONDIZIONANTE DI MENARINI*

14.00

Introduzione - *Marzio Uberti*

14.20

Parte teorico pratica: esecuzione e refertazione spirometrie - *Maria Grazia Oliveri, Marzio Uberti, Fabio Valente*

15.00

Chiusura dell'evento

**14.00-15.00**

## LABORATORIO PRATICO DI ELETTROCARDIOGRAFIA PER IL MEDICO DI FAMIGLIA- DALLA TEORIA ALLA PRATICA: QUANDO L'ECG FA LA DIFFERENZA

*247-456261 ED 3 RESIDENZIALE  
CREDITI ECM 1.3 - ACCREDITATO PER 15 PARTECIPANTI  
CON IL CONTRIBUTO NON CONDIZIONANTE DI QUIVER*

14.00

Come funziona l'elettrocardiografo e quale uso in Medicina Generale - *Alessandra Taraschi, Federico Stroppiana*

14.10

Parte teorico-pratica: posizionamento e gestione - *Alessandra Taraschi, Federico Stroppiana*

15.00

Chiusura dell'evento

**Unico e  
Multiplo**

Il ruolo della medicina di famiglia  
come faro della salute nel mare  
della complessità dell'assistenza territoriale



# SESSIONI PARALLELE

Laboratori, Seminari e Workshop, Tavole rotonde

**10** Ottobre 2025  
**Venerdì**

CONGRESSO NAZIONALE  
FIMMG-METIS

**15.00-17.00**

**PROGETTO CLINICAL SKILLS COMPETITION - SCOMPENSO CARDIACO: INNOVAZIONE TERAPEUTICA E PRESA IN CARICO NEL TERRITORIO- QUANDO IL CUORE PARLA IN SILENZIO (SUSSURRA)**  
247-456078 ED 1 RESIDENZIALE

*CREDITI ECM 2 - ACCREDITATO PER 40 PARTECIPANTI*

TAVOLA ROTONDA

Intervengono: *Aldo Mozzone, Franco Lupano, Andrea Pizzini*

**15.00-17.00**

**SCUOLA NAZIONALE DI VACCINOLOGIA IN MEDICINA GENERALE-  
VACCINAZIONE ANTINFLUENZALE E INTELLIGENZA ARTIFICIALE:  
OPERAZIONE ORGANIZZAZIONE**

247-456667 ED 1 RESIDENZIALE – VIDEOCONFERENZA

*CREDITI ECM 2.6 - ACCREDITATO PER 50 PARTECIPANTI*

*CON IL CONTRIBUTO NON CONDIZIONANTE DI CLS SEQIRUS*

15.00

Introduzione- *Mirene Anna Luciani*

15.05

Epidemiologia, evoluzione ed impatto sociale dell'influenza: cosa sfugge ancora- *Giancarlo Icardi*

15.25

Il vaccino trivalente adiuvato: caratteristiche ed opportunità- *Giancarlo Icardi*

15.45

Applicazioni operative dell'Intelligenza Artificiale nell'organizzazione delle campagne vaccinali nel setting della Medicina Generale- *Davide Grasselli*

16.05

Laboratorio: organizziamo insieme una campagna vaccinale antinfluenzale evoluta - *Davide Grasselli, Mirene Anna Luciani*

16.50

Question time - *Tutti i Docenti*

17.00

Chiusura dei lavori

23

**Unico e  
Multiplo**

Il ruolo della medicina di famiglia  
come faro della salute nel mare  
della complessità dell'assistenza territoriale



# SESSIONI PARALLELE

Laboratori, Seminari e Workshop, Tavole rotonde

**10** Ottobre 2025  
**Venerdì**

CONGRESSO NAZIONALE  
FIMMG-METIS

**15.00-17.00**

## PERCORSO SIMPEV PER UN AMBULATORIO DEGLI STILI DI VITA. DIABETE DI TIPO 2 E OBESITÀ: QUALI NUOVE SOLUZIONI TERAPEUTICHE

247-456080 ED 1 RESIDENZIALE – VIDEOCONFERENZA

CREDITI ECM 2 - ACCREDITATO PER 30 PARTECIPANTI

CON IL CONTRIBUTO NON CONDIZIONANTE DI ELI LILLY

Moderatore: *Ivan Carrara*

15.00

Apertura dei lavori e introduzione - *Gianmarco Marrocco*

15.10

Verso un approccio integrato tra farmaci incretino-mimetici, dieta ed esercizio fisico per la gestione del Diabete 2° e Obesità- *Alfonso Bellia*

15.30

L'obesità nell'era degli agonisti incretinici: una rivoluzione in atto- *Gianmarco Marrocco*

15.45

Dieta e stile di vita: il vero motore del cambiamento metabolico- *Alessandro Rubino*

16.00

Discussione di casi clinici- *Alfonso Bellia, Gianmarco Marrocco, Alessandro Rubino*

17.00

Chiusura dei lavori

24

# Unico e Multiplo

Il ruolo della medicina di famiglia  
come faro della salute nel mare  
della complessità dell'assistenza territoriale



# SESSIONI PARALLELE

Laboratori, Seminari e Workshop, Tavole rotonde

**10** Ottobre 2025  
**Venerdì**

CONGRESSO NAZIONALE  
FIMMG-METIS

**17.30-19.30**

**PERCORSO SIMPELV PER UN AMBULATORIO DEGLI STILI DI VITA. LA GESTIONE DEL PAZIENTE CON MALATTIA PSORIASICA DAL PUNTO DI VISTA DEL MMG: MULTIDISCIPLINARIETÀ MEDICINA GENERALE- DERMATOLOGIA – REUMATOLOGIA 247-456101 ED 1 RESIDENZIALE – VIDEOCONFERENZA CREDITI ECM 2 - ACCREDITATO PER 30 PARTECIPANTI CON IL CONTRIBUTO NON CONDIZIONANTE DI NOVARTIS**

Moderatore: *Matteo Cavallari*

- 17.30 Introduzione ed obiettivi della sessione- *Ivan Carrara*
- 17.40 Cosa può fare il MMG nella gestione del paziente con psoriasi? Importanza della diagnosi precoce e degli stili di vita - *Ivan Carrara*
- 18.00 La psoriasi: presentazione clinica e terapia farmacologica: indicazioni, interazioni farmacologiche e nutrizionali- *Lidia Sacchelli*
- 18.30 Artrite psoriasica: importanza della diagnosi precoce e iter diagnostico nel setting della MG- *Euada Meco*
- 18.50 Discussione su Caso Clinico, con quesiti d'Aula- *Ivan Carrara, Euada Meco, Lidia Sacchelli*
- 19.30 Chiusura dell'evento

25

**Unico e  
Multiplo**

Il ruolo della medicina di famiglia  
come faro della salute nel mare  
della complessità dell'assistenza territoriale



# SESSIONI PARALLELE

Laboratori, Seminari e Workshop, Tavole rotonde

**10** Ottobre 2025  
**Venerdì**

CONGRESSO NAZIONALE  
FIMMG-METIS

**17.30-19.30**

## PERCORSO SIMPEV PER UN AMBULATORIO DEGLI STILI DI VITA. COME APPROCCIARE L'INSONNIA CRONICA E RESISTENTE

247-456087 ED 1 RESIDENZIALE- VIDEOCONFERENZA

CREDITI ECM 2 - ACCREDITATO PER 30 PARTECIPANTI

CON IL CONTRIBUTO NON CONDIZIONANTE DI IDORSIA

Moderatore: *Giuseppe Nicodemo Bombardiere*

17.30

Introduzione ed obiettivi del Corso- *Daniela Livadiotti*

17.40

L'insonnia come patologia delle 24 ore: riconoscerla per curarla- *Monica Puligheddu*

18.00

Epidemiologia, impatto socioeconomico e costi nascosti dell'insonnia –  
*Francesca Gatti*

18.15

Strumenti per il MMG: diagnosi, counseling e gestione iniziale dell'insonnia-  
*Daniela Livadiotti*

18.30

Armamentario farmacologico e nuovi orizzonti terapeutici: il ruolo degli  
antagonisti dell'orexina- *Monica Puligheddu*

18.45

Discussione interattiva con i partecipanti e casi clinici- *Tutti i docenti*

19.30

Chiusura dell'evento

**19.30-20.45**

## L'ESPERTO RISPONDE: MATERNITÀ FRA TUTELE E FAKE NEWS

247-456829 ED 1 RESIDENZIALE- VIDEOCONFERENZA

CREDITI ECM 1 - ACCREDITATO PER 50 PARTECIPANTI

TAVOLA ROTONDA

Relatori: *Noemi Lopes, Francesca Manzieri, Celeste Russo, Alessandra Taraschi*



# SESSIONE PLENARIA

**11** Ottobre 2025  
*Sabato*

CONGRESSO NAZIONALE  
FIMMG-METIS

**09.30-11.30**

**247-456109 ED 1**

RESIDENZIALE - VIDEOCONFERENZA

Tavola rotonda

**IL FUTURO DELLA MEDICINA GENERALE: EVOLUZIONE DEL  
PERCORSO FORMATIVO E INTEGRAZIONE DEL MEDICO IN  
FORMAZIONE NEL RUOLO UNICO**

*CREDITI ECM 2 - ACCREDITATO PER 100 PARTECIPANTI*

Moderatori:

Francesca Brandi Seidita, Luca Properzi, Mariagrazia Romano, Pier  
Luigi Bartoletti

Relatori:

Giacomo Alfonso\*, Marcello Bramante, Davide Grasselli,  
Francesca Sannino, Elena Paduano

**12.30-13.30**

Tavola rotonda

**EVIDENZE EMERSE DAL CONGRESSO**

*Sessione fuori accreditamento*

Interviene: **Silvestro Scotti**

**ECM 247-456002**

RESIDENZIALE – VIDEOCONFERENZA

**17.30-18.30**

Tavola rotonda

**LA CREAZIONE DEL VALORE IN AMBITO SANITARIO: IL RUOLO  
DELLA FORMAZIONE DI QUALITÀ**

Intervengono:

Domenico Spagnuolo, Amalia Lucia Fazzari

27

*\*invitati a intervenire*

**Unico e  
Multiplo**

Il ruolo della medicina di famiglia  
come faro della salute nel mare  
della complessità dell'assistenza territoriale



# SESSIONI PARALLELE

Laboratori, Seminari e Workshop, Tavole rotonde

**11** Ottobre 2025  
**Sabato**

CONGRESSO NAZIONALE  
FIMMG-METIS

**09.00-16.00**

## CORSO TEORICO- PRATICO PER L'USO DELLA VISITA ECOASSISTITA IN MEDICINA GENERALE

247-456065 ED 1 RESIDENZIALE

CREDITI ECM 6.9 - ACCREDITATO PER 50 PARTECIPANTI

- 09.00 Presentazione del corso: indicazioni all'uso della ecografia office- *Fabio Bono*
- 09.20 Note sulla fisica degli U.S.: come si forma l'immagine ecografica e la regolazione della macchina- *Erasmus Di Macco*
- 09.40 I principali tipi d'immagine ecografica (Solida, liquida, di parete)- *Mirene Anna Luciani*
- 10.00 Dolore ipocondrio fianco dx: idrope della colecisti, Colecistite acuta, calcolosi della colecisti, idronefrosi, ascite- *Fabio Bono*
- 10.30 Pratica su modelli con contestuale proiezione dei quadri patologici- *Fabio Bono, Erasmus Di Macco, Mirene Anna Luciani*
- 11.30 Dolore ipocondrio sx\_ idronefrosi, splenomegalia, globo vescicale, residuo post-minzionale – *Mirene Anna Luciani*
- 11.50 Pratica su modelli con contestuale proiezione dei quadri patologici- *Fabio Bono, Erasmus Di Macco, Mirene Anna Luciani*
- 12.50 Pausa
- 13.50 L'aneurisma dell'aorta addominale, lo studio della cava- *Erasmus Di Macco*
- 14.15 Pratica su modelli con contestuale proiezione dei quadri patologici- *Fabio Bono, Erasmus Di Macco, Mirene Anna Luciani*
- 15.00 Versamento pleurico, versamento pericardico, polmone umido, frazione di eiezione visiva per la gestione dello scompenso. Le polmoniti batteriche ed interstiziali- *Fabio Bono*
- 15.30 Pratica su modelli con contestuale proiezione dei quadri patologici- *Fabio Bono, Erasmus Di Macco, Mirene Anna Luciani*
- 16.00 Chiusura dell'evento

28

**Unico e  
Multiplo**

Il ruolo della medicina di famiglia  
come faro della salute nel mare  
della complessità dell'assistenza territoriale



# SESSIONI PARALLELE

Laboratori, Seminari e Workshop, Tavole rotonde

**11** Ottobre 2025  
**Sabato**

CONGRESSO NAZIONALE  
FIMMG-METIS

**11.30-12.30**

**CLINICAL SKILLS COMPETITION NELLA PROGRAMMAZIONE DELLA GESTIONE DELLE CRONICITÀ: MODELLI INTEGRATI PER IL TERRITORIO**

**247-456106 ED 1 RESIDENZIALE**

*CREDITI ECM 1 - ACCREDITATO PER 40 PARTECIPANTI*

TAVOLA ROTONDA

Intervengono: *Aldo Mozzone, Franco Lupano, Andrea Pizzini*

**14.30-15.30**

**INDAGINE QUANTITATIVA E QUALITATIVA SUL BENESSERE DEI MEDICI DI MEDICINA GENERALE: PRESENTAZIONE DELLA RICERCA**

**247-456983 ED 1 RESIDENZIALE – VIDEOCONFERENZA**

*CREDITI ECM 1 - ACCREDITATO PER 50 PARTECIPANTI*

TAVOLA ROTONDA

Intervengono: *Marta Bassi, Fiorenzo Corti, Andrea Pizzini*

**15.30-17.30**

**ESAME OBIETTIVO IN MG: SHERLOCK HOLMES VS DOTT HOUSE**

**247-457004 ED 1 RESIDENZIALE- VIDEOCONFERENZA**

*CREDITI ECM 2 - ACCREDITATO PER 50 PARTECIPANTI*

TAVOLA ROTONDA

Relatori: *Andrea Pizzini*

29

**Unico e  
Multiplo**

Il ruolo della medicina di famiglia  
come faro della salute nel mare  
della complessità dell'assistenza territoriale



# FAD ASINCRONE

dal 20 ottobre 2025  
al 20 novembre 2025

CONGRESSO NAZIONALE  
FIMMG-METIS

247-456533

CREDITI ECM 2

PARTECIPANTI 100

ORE 2

PERCORSO SIMPESV PER UN AMBULATORIO DEGLI STILI DI VITA. PREVENZIONE E APPROPRIATEZZA NELLA CURA DEL TUMORE ALLA PROSTATA: UN'OPPORTUNITÀ PER I PAZIENTI E PER IL SSN

*ANGELO DI SANTO, MONICA LIBERALE, GIUSEPPINA ROMANO*

247-456546

CREDITI ECM 2

PARTECIPANTI 100

ORE 2

PERCORSO SIMPESV PER UN AMBULATORIO DEGLI STILI DI VITA. SARCOPENIA: COSA PUO' FARE IL MEDICO DI MEDICINA GENERALE NELLA PREVENZIONE, DIAGNOSI E CURA

*GIUSEPPE NICODEMO BOMBARDIERE, LORENZO MARIA DONINI, DANIELA LIVADIOTTI, FRANCESCA TAORMINA*

*CON IL CONTRIBUTO NON CONDIZIONANTE DI ABIOGEN*

247-456669

CREDITI ECM 2.6

PARTECIPANTI 100

ORE 2

SCUOLA NAZIONALE DI VACCINOLOGIA IN MEDICINA GENERALE VACCINAZIONE ANTINFLUENZALE E INTELLIGENZA ARTIFICIALE: OPERAZIONE ORGANIZZAZIONE

*DAVIDE GRASSELLI, GIANCARLO ICARDI, MIRENE ANNA LUCIANI*

*CON IL CONTRIBUTO NON CONDIZIONANTE DI CLS SEQIRUS*

247- 456741

CREDITI ECM 2.6

PARTECIPANTI 100

ORE 2

SCUOLA NAZIONALE DI VACCINOLOGIA IN MEDICINA GENERALE LE INFEZIONI RESPIRATORIE: E SE FOSSE RSV? DALLA DIAGNOSI ALLA PREVENZIONE VACCINALE

*DORIANA BERTAZZO, PAOLO BONANNI, FRANCESCA MANZIERI*

*CON IL CONTRIBUTO NON CONDIZIONANTE DI PFIZER E GSK*

247-456763

CREDITI ECM 2.6

PARTECIPANTI 100

ORE 2

SCUOLA NAZIONALE DI VACCINOLOGIA IN MEDICINA GENERALE - NUOVE OPPORTUNITÀ PER L'IMMUNIZZAZIONE ATTIVA DELL'ADULTO E ANZIANO: LA VACCINAZIONE ANTIPNEUMOCOCCICA DI PRECISIONE

*ELISABETTA ALTI, ROSALIA SIMONA BARBAGLIA, GIANCARLO ICARDI, GIOVANNI RIGANTI*

*CON IL CONTRIBUTO NON CONDIZIONANTE DI MSD*

30

# Unico e Multiplo

Il ruolo della medicina di famiglia  
come faro della salute nel mare  
della complessità dell'assistenza territoriale



# FAD ASINCRONE

dal 20 ottobre 2025  
al 20 novembre 2025

CONGRESSO NAZIONALE  
FIMMG-METIS

247-456788  
CREDITI ECM 2.6  
PARTECIPANTI 100  
ORE 2

SCUOLA NAZIONALE DI VACCINOLOGIA IN MEDICINA GENERALE - LE VACCINAZIONI NEL PAZIENTE COMPLESSO: INQUADRAMENTO DEL PROBLEMA E CASI CLINICI. FOCUS SU VACCINAZIONE ANTI HERPES ZOSTER  
*ELISABETTA ALTI, ANDREA ORSI, ANNA PISTONI*

247-456529  
CREDITI ECM 2  
PARTECIPANTI 100  
ORE 2

PERCORSO SIMPESV PER UN AMBULATORIO DEGLI STILI DI VITA. DIABETE DI TIPO 2 E OBESITÀ: QUALI NUOVE SOLUZIONI TERAPEUTICHE  
*ALFONSO BELLIA, IVAN CARRARA, GIANMARCO MARROCCO, ALESSANDRO RUBINO*  
*CON IL CONTRIBUTO NON CONDIZIONANTE DI ELI LILLY*

247-456680  
CREDITI ECM 2  
PARTECIPANTI 100  
ORE 2

APPROPRIATEZZA NELLA GESTIONE DEL DOLORE CRONICO E GOVERNANCE DEL MMG  
*NICOLA CALABRESE, PAOLO MISERICORDIA, FRANCESCO SALAMONE, GUIDO SANTINI*  
*CON IL CONTRIBUTO NON CONDIZIONANTE DI ANGELINI PHARMA*

247-456535  
CREDITI ECM 2  
PARTECIPANTI 100  
ORE 2

EMICRANIA: LE NOVITÀ PER QUELLO CHE NON È UN SEMPLICE MAL DI TESTA  
*MARIA ALBANESE, SIMONE BRACA, ALESSANDRA TARASCHI*  
*CON IL CONTRIBUTO NON CONDIZIONANTE DI PFIZER*

247-456539  
CREDITI ECM 2  
PARTECIPANTI 100  
ORE 2

PERCORSO SIMPESV PER UN AMBULATORIO DEGLI STILI DI VITA. GESTIONE OLISTICA DEL PAZIENTE A RISCHIO CARDIOVASCOLARE ALLA LUCE DELLE NUOVE EVIDENZE SCIENTIFICHE  
*GIUSEPPE NICODEMO BOMBARDIERE, MATTEO CAVALLARI, ALBERTO FROIO*  
*CON IL CONTRIBUTO NON CONDIZIONANTE DI SERVIER*

247-456550  
CREDITI ECM 2  
PARTECIPANTI 100  
ORE 2

PERCORSO SIMPESV PER UN AMBULATORIO DEGLI STILI DI VITA. COME APPROCCIARE L'INSONNIA CRONICA E RESISTENTE  
*GIUSEPPE NICODEMO BOMBARDIERE, FRANCESCA GATTI, DANIELA LIVADIOTTI, MONICA PULIGHEDDU*  
*CON IL CONTRIBUTO NON CONDIZIONANTE DI IDORSIA*

31

# Unico e Multiplo

Il ruolo della medicina di famiglia  
come faro della salute nel mare  
della complessità dell'assistenza territoriale



# FAD ASINCRONE

dal 20 ottobre 2025  
al 20 novembre 2025

CONGRESSO NAZIONALE  
FIMMG-METIS

247-456547  
CREDITI ECM 2  
PARTECIPANTI 100  
ORE 2

UNA NUOVA RIVOLUZIONE DELLA NOTA AIFA 100: È TEMPO DI AGIRE  
*MARINA BATTAGLIA, ANDREA PIZZINI*  
CON IL CONTRIBUTO NON CONDIZIONANTE DI *ASTRAZENECA*

247-456549  
CREDITI ECM 2  
PARTECIPANTI 100  
ORE 2

FRONTIERE DELL'INTELLIGENZA ARTIFICIALE: RIVOLUZIONARE LA CURA DEL PAZIENTE NELL'ERA DIGITALE. L'ESEMPIO DELLA DISLIPIDEMIA NEL PAZIENTE COMPLESSO IN MG  
*DANIELE ANGIONI, FABIO DI BELLO, ANDREA PIZZINI*

247-456537  
CREDITI ECM 2  
PARTECIPANTI 100  
ORE 2

PERCORSO SIMPESV PER UN AMBULATORIO DEGLI STILI DI VITA. COME COSTRUIRE E VALUTARE UN PROGETTO DI RICERCA SULLE DISLIPIDEMIE  
*ANTONELLA GALLI, FRANCESCA GATTI, DANIELA LIVADIOTTI, GIANMARCO MARROCCO, CARLO TOMINO*  
CON IL CONTRIBUTO NON CONDIZIONANTE DI *NOVARTIS*

247-456544  
CREDITI ECM 2  
PARTECIPANTI 100  
ORE 2

PERCORSO SIMPESV PER UN AMBULATORIO DEGLI STILI DI VITA. OTTIMIZZAZIONE DEL PERCORSO DIAGNOSTICO TERAPEUTICO OSPEDALE TERRITORIO NEI PAZIENTI A RISCHIO CV  
*FRANCESCO BAFFA, GIUSEPPE NICODEMO BOMBARDIERE, IVAN CARRARA, DANIELE PASTORI*  
CON IL CONTRIBUTO NON CONDIZIONANTE DI *DAIICHI SANKYO*

247-456551  
CREDITI ECM 2  
PARTECIPANTI 100  
ORE 2

PERCORSO SIMPESV PER UN AMBULATORIO DEGLI STILI DI VITA. LA GESTIONE DEL PAZIENTE CON MALATTIA PSORIASICA DAL PUNTO DI VISTA DEL MMG: MULTIDISCIPLINARIETÀ MEDICINA GENERALE - DERMATOLOGIA - REUMATOLOGIA  
*IVAN CARRARA, GIANMARCO MARROCCO, EUADA MECO, LIDIA SACCHELLI*  
CON IL CONTRIBUTO NON CONDIZIONANTE DI *NOVARTIS*

32

# Unico e Multiplo

Il ruolo della medicina di famiglia  
come faro della salute nel mare  
della complessità dell'assistenza territoriale



## RELATORI

CONGRESSO NAZIONALE  
FIMMG-METIS

**Claudia Aiello**, Vicecoordinatrice area farmaco Fimmg

**Maria Albanese**, Università degli studi di Roma Tor Vergata Referente Centro Cefalee del Policlinico Tor Vergata

**Giacomo Alfonso**, Referente area legislativa settore Fimmg Formazione

**Elisabetta Altì**, Medico di medicina generale Firenze

**Marco Alparone**, Presidente del Comitato di Settore Regioni-Sanità

**Filippo Anelli**, Presidente FNOMCeO

**Daniele Angioni**, Medico di medicina generale Novara

**Daniela Atzeni**, Medico di medicina generale Forlì Cesena

**Francesco Baffa**, Medico di medicina generale Perugia

**Rosalia Simona Barbaglia**, Presidente Associazione Respiriamo Insieme

**Vincenzo Barrasso**, Consulente giuridico

**Armando Bartolazzi**, Assessore dell'Igiene e Sanità e dell'Assistenza Sociale Regione Sardegna

**Pier Luigi Bartoletti**, Vicesegretario Nazionale Vicario Fimmg

**Marta Bassi**, Università degli Studi di Milano Dipartimento di Scienze Biomediche e Cliniche

**Marina Battaglia**, Specialista in endocrinologia e malattie del metabolismo presso l'Istituto per lo studio e la cura del diabete in Casagiove

**Alfonso Bellia**, Professore Associato di Endocrinologia Università degli Studi Tor Vergata

**Doriana Bertazzo**, Medico di medicina generale Mantova

**Giuseppe Nicodemo Bombardiere**, Medico di medicina generale Crotone

**Sebastiano Bianchi**, Medico di medicina generale Venezia

33

# Unico e Multiplo

Il ruolo della medicina di famiglia  
come faro della salute nel mare  
della complessità dell'assistenza territoriale



## RELATORI

CONGRESSO NAZIONALE  
FIMMG-METIS

**Paolo Bonanni**, Professore Ordinario di Igiene, Università di Firenze  
- Coordinatore Tecnico-Scientifico del Board del Calendario per la Vita

**Fabio Bono**, Medico di medicina generale Parma

**Alice Borghini**, Dirigente Uosd Sanità Digitale e Telemedicina Agenas

**Maria Adelaide Bottaro**, Direzione Tecnico Scientifica Farindustria

**Simone Braca**, University Federico II of Naples, Department of  
Neurosciences, Reproductive Sciences and Odontostomatology

**Marcello Bramante**, Medico di medicina generale Siena

**Francesca Brandi Seidita**, Segretaria nazionale settore Fimmg Formazione

**Alessio Butti**, Sottosegretario di Stato alla Presidenza del Consiglio dei  
ministri con delega all'innovazione tecnologica

**Nicola Calabrese**, Vicesegretario nazionale Fimmg

**Maria Immacolata Cammarota**, Direttore Consorzio Arsenal.IT

**Paolo Cannas**, Responsabile Scientifico Forum Permanente dei Direttori  
Generali- Federsanità Nazionale

**Claudio Cappelli**, Medico di medicina generale Ascoli Piceno

**Marco Caroli**, Coordinatore nazionale SISAC

**Ivan Carrara**, Medico di medicina generale Bergamo

**Giacomo Caudo**, Presidente Nazionale Fimmg

**Matteo Cavallari**, Medico di medicina generale Rieti

**Carmine Cecola**, Segretario provinciale Fimmg Isernia

**Americo Cicchetti**, Commissario straordinario AGENAS

**Luca Cinquepalmi**, Direttore Futuro e Innovazione Enpam

**Stefano Collatina**, Presidente Eguale

34 **Fiorenzo Corti**, Vicesegretario nazionale Fimmg

# Unico e Multiplo

Il ruolo della medicina di famiglia  
come faro della salute nel mare  
della complessità dell'assistenza territoriale



## RELATORI

CONGRESSO NAZIONALE  
FIMMG-METIS

**Carlo Curatola**, Componente esecutivo nazionale Fimmg

**Alessandro Dabbene**, Vicesegretario nazionale Fimmg

**Gianluca Dessì**, Sindaco di Villasimius

**Fabio Di Bello**, Senior Training & Ai Implementation Manager Wiley

**Eugenio Di Brino**, Collaboratore di Ricerca presso Alta Scuola di Economia e Management dei Sistemi Sanitari (ALTEMS), Università Cattolica del Sacro Cuore

**Valerio Di Giannantonio**, Segretario Fimmg Trento

**Erasmus Di Macco**, Medico di medicina generale Latina

**Maurizio Di Marcotullio**, Managing partner dello studio dmg & partners

**Angelo Di Santo**, Professore a contratto Università del foro italico Roma  
Medico di Medicina Generale in formazione Roma

**Lorenzo Maria Donini**, Professore ordinario di scienze alimentari e nutrizione presso Università La Sapienza di Roma

**Massimo Fabi**, Coordinatore Commissione Salute Conferenza delle Regioni e Province autonome

**Valeria Fava**, Responsabile delle politiche della Salute Cittadinanzattiva

**Amalia Lucia Fazzari**, Professore aggregato di Economia Aziendale presso l'Università degli studi di Roma Tor Vergata

**Massimiliano Fedriga**, Presidente Conferenza delle Regioni e delle Province autonome

**Dario Festa**, Direttore tributario

**Lucia Fornai**, Componente di Giunta Farindustria

**Alberto Froio**, Professore Associato di Chirurgia Vascolare Università Milano Bicocca Monza MI

35

# Unico e Multiplo

Il ruolo della medicina di famiglia  
come faro della salute nel mare  
della complessità dell'assistenza territoriale



## RELATORI

CONGRESSO NAZIONALE  
FIMMG-METIS

**Emanuele Frontoni**, Professore ordinario di Informatica all'Università di Macerata e co-director del VRAI Vision Robotics & Artificial Intelligence Lab.

**Antonella Galli**, Medico di medicina generale Roma

**Lolita Gallo**, DGS Regione Molise

**Stefano Gargani**, Componente Commissione AssiPre

**Francesca Gatti**, Medico di medicina generale Roma

**Federico Gelli**, Direttore Sanità, Welfare e Coesione Sociale della Regione Toscana

**Andrea Gonella**, Vicesegretario Nazionale Fimmg Continuità Assistenziale

**Simone Gradellini**, Esperto in relazioni sindacali

**Davide Grasselli**, Medico di medicina generale Reggio Emilia

**Achille Iachino**, Direttore dell'Unità di missione per l'attuazione degli interventi del PNRR Ministero della Salute

**Giancarlo Icardi**, Professore Ordinario Facoltà di medicina e chirurgia di Genova

**Giovanna Laurendi**, Direttore Prevenzione e profilassi delle malattie trasmissibili – Direzione Generale delle Emergenze Sanitarie

**Monica Liberale**, Medico di medicina generale Udine

**Daniela Livadiotti**, Medico di medicina generale Roma

**Noemi Lopes**, Vicesegretario nazionale Fimmg

**Mirene Anna Luciani**, Medico di medicina generale Pisa

**Franco Lupano**, Medico di medicina generale Torino

**Tommasa Maio**, Responsabile area vaccini Fimmg

**Anna Lisa Mandorino**, Segretaria nazionale Cittadinanzattiva

36

**Francesca Manzieri**, Medico di medicina generale Torino

# Unico e Multiplo

Il ruolo della medicina di famiglia  
come faro della salute nel mare  
della complessità dell'assistenza territoriale



## RELATORI

CONGRESSO NAZIONALE  
FIMMG-METIS

**Walter Marrocco**, Coordinatore area scientifica Fimmg

**Gianmarco Marrocco**, Medico di medicina generale Roma

**Euada Meco**, Medico di medicina generale Roma

**Malek Mediatì**, Presidente Onorario FIMMG e Presidente METIS

**Paolo Misericordia**, Responsabile Centro Studi nazionale Fimmg

**Emilio Montaldo**, Presidente OMCeO Cagliari

**Vito Montanaro**, Direttore del dipartimento Promozione della salute della Regione Puglia

**Mauro Moruzzi**, Presidente Scuola di Welfare Comune e Università di Bologna; Esperto del DTD della Presidenza del Consiglio dei Ministri

**Aldo Mozzone**, Medico di medicina generale Torino

**Alessio Nardini**, Direttore Generale corretti stili di vita e dei rapporti con l'ecosistema

**Umberto Antonio Nevisco**, Segretario Fimmg Sardegna

**Robert Nisticò**, Presidente AIFA

**Maria Grazia Oliveri**, Medico di medicina generale Torino

**Alberto Oliveti**, Presidente Enpam

**Stefania Orecchia**, Direttore dip. Cure territoriali Asl Città di Torino

**Andrea Orsi**, Professore Associato Dipartimento Igiene generale presso il Dipartimento di Scienze della Salute, Università degli Studi di Genova

**Elena Paduano**, Coordinatore regionale Fimmg Formazione Friuli-Venezia Giulia

**Daniele Pastori**, Professore Associato Medicina Interna Sapienza Università di Roma - Dirigente Medico presso Dipartimento Emergenza-Accettazione,

37

# Unico e Multiplo

Il ruolo della medicina di famiglia  
come faro della salute nel mare  
della complessità dell'assistenza territoriale



## RELATORI

CONGRESSO NAZIONALE  
FIMMG-METIS

**Aree Critiche e Trauma** - Policlinico Umberto I Roma - Presidente SISA sezione Lazio

**Paolo Petralia**, Vicepresidente Vicario FIASO

**Anna Pistoni**, Medico di medicina generale Mantova

**Andrea Pizzini**, Medico di medicina generale Torino

**Luca Properzi**, Vice segretario nazionale Settore Speciale FIMMG Formazione

**Monica Puligheddu**, Direttore SC Neurologia Azienda Ospedaliero-universitaria (AOUCA) di Cagliari- Docente in Neurologia Università degli studi di Cagliari Dipartimento di scienze mediche e sanità pubblica

**Ezio Maria Reggiani**, Confprofessioni

**Riccardo Riccardi**, Assessore alla salute, politiche sociali e disabilità, delegato alla Protezione Civile, Regione Friuli-Venezia Giulia

**Giovanni Riganti**, Medico di medicina generale Bari

**Stefano Rigo**, Medico di medicina generale Venezia

**Giuseppina Romano**, Specialista urologa presso AOU di Sassari

**Mariagrazia Romano**, Vice segretario nazionale Settore Speciale FIMMG Formazione

**Paola Rossi**, Responsabile area Farmaco Friuli-Venezia Giulia

**Alessandro Rubino**, Medico di medicina generale Pavia

**Celeste Russo**, Medico di medicina generale Roma

**Pierluigi Russo**, Direttore tecnico-scientifico di AIFA

**Lidia Sacchelli**, Assegnista di ricerca presso UOC di Dermatologia del Policlinico Sant'Orsola Malpighi di Bologna



## RELATORI

CONGRESSO NAZIONALE  
FIMMG-METIS

**Maurizio Sacconi**, Già Ministro del Lavoro, della Salute e delle Politiche Sociali

**Francesco Salamone**, Medico di medicina generale Palermo

**Francesca Sannino**, Medico di medicina generale Bari

**Guido Santini**, Medico di medicina generale Arezzo

**Pietro Scalera**, Medico di medicina generale Bari

**Orazio Schillaci**, Ministro della Salute

**Cesare Scola**, Medico di medicina generale Grosseto

**Silvestro Scotti**, Segretario Generale Nazionale Fimmg

**Domenico Spagnuolo**, Avvocato

**Luigi Sparano**, Segretario Fimmg Napoli

**Federico Stroppiana**, Medico di medicina generale Torino

**Francesca Taormina**, Medico di medicina generale Palermo

**Alessandra Taraschi**, Vicecoordinatrice area scientifica Fimmg

**Giuseppe Tartaglione**, Medico di medicina generale Siena

**Marco Tinelli**, Componente Consiglio Nazionale SIMIT

**Carlo Tomino**, Farmacologo- Referente Ricerca Clinica IRCCS San Raffaele, Roma

**Marzio Uberti**, Medico di medicina generale Torino

**Fabio Valente**, Medico di medicina generale Roma

**Roberto Venesia**, Coordinatore area farmaco Fimmg

**Gennaro Volpe**, Presidente Card Italia

**Francesco Zaffini**, Presidente della 10ª Commissione Affari sociali, sanità, lavoro pubblico e privato, previdenza sociale del Senato della Repubblica

39

# Unico e Multiplo

Il ruolo della medicina di famiglia  
come faro della salute nel mare  
della complessità dell'assistenza territoriale



# CON IL CONTRIBUTO NON CONDIZIONANTE DI

CONGRESSO NAZIONALE  
FIMMG-METIS



Doctolib



40

## Unico e Multiplo

Il ruolo della medicina di famiglia  
come faro della salute nel mare  
della complessità dell'assistenza territoriale



# CON IL CONTRIBUTO NON CONDIZIONANTE DI

CONGRESSO NAZIONALE  
FIMMG-METIS



41

## Unico e Multiplo

Il ruolo della medicina di famiglia  
come faro della salute nel mare  
della complessità dell'assistenza territoriale



# RINGRAZIAMENTI PARTICOLARI

CONGRESSO NAZIONALE  
FIMMG-METIS

## Egualia

INDUSTRIE FARMACI ACCESSIBILI



FARMINDUSTRIA

# Unico e Multiplo

Il ruolo della medicina di famiglia  
come faro della salute nel mare  
della complessità dell'assistenza territoriale



CONGRESSO NAZIONALE  
FIMMG-METIS

## AREA STAND



43

# Unico e Multiplo

Il ruolo della medicina di famiglia  
come faro della salute nel mare  
della complessità dell'assistenza territoriale



CONGRESSO NAZIONALE  
FIMMG-METIS

# Unico e Multiplo

Il ruolo della medicina di famiglia  
come faro della salute nel mare  
della complessità dell'assistenza territoriale



CONGRESSO NAZIONALE  
FIMMG-METIS

# Unico e Multiplo

Il ruolo della medicina di famiglia  
come faro della salute nel mare  
della complessità dell'assistenza territoriale



CONGRESSO NAZIONALE  
FIMMG-METIS 2025

